❼ 成人式が夏に行われたことも。式終了後のフォークダンス

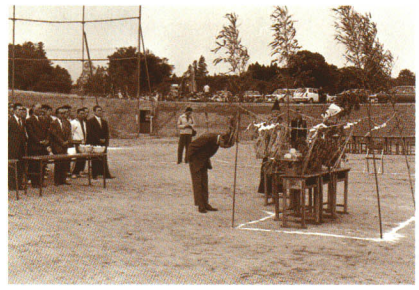

❽ 町民グランド完成後、球技人口も増えスポーツが盛んになった

❾ あっぱれ!! 浅中ナイン。県大会優勝、凱旋パレードも行われた

【昭和四四年】（一九六九）
◇三月／農村集団自動電話開通◇八月／夏の成人式❼
●七月／米宇宙船「アポロ号」が人類初の月面着陸

【昭和四五年】（一九七〇）
◇三月／浅川小学校新校舎完成◇一〇月／第八代町長に岡部新一氏が就任
●三月／日本万国博覧会、大阪で開催 ●一一月／三島由紀夫事件 ※この年、日本の人口一億人突破

【昭和四六年】（一九七一）
◇九月／郡山地方広域市町村圏に指定◇一二月／浅川中学校給食室完成
●七月／環境庁が発足 ●八月／ドルショック、変動相場制への移行

【昭和四七年】（一九七二）
◇二月／浅川中学校、山白石小学校給食開始◇三月／山白石中学校廃校◇九月／浅川小学校創立一〇〇年記念式典
●二月／札幌冬季オリンピック開催 ●八月／ミュンヘンオリンピック開催 ●九月／日中国交正常化

【昭和四八年】（一九七三）
◇三月／町立産業高校廃校式／小貫分校廃校◇四月／町立幼稚園開設
●一〇月／アメリカーBMの江崎玲於奈博士ノーベル物理学賞受賞／第一次オイルショック

【昭和四九年】（一九七四）
◇四月／簡易水道給水開始◇五月／須賀川地方広域消防組合浅川出張所開設
●一〇月／佐藤栄作前首相、ノーベル平和賞受賞 ●一一月／田中角栄首相、辞任

【昭和五〇年】（一九七五）
◇二月／山白石小・保育所完成◇八月／自動電話スタート
●三月／新幹線岡山ー博多間開業、東京ー博多間全通 ●一一月／第一回主要先進国首脳会議開催

【昭和五一年】（一九七六）
◇四月／里白石小学校独立開校◇五月／山白石保育所開設／町民グランド完成❽◇一二月／町民体育館完成
●七月／モントリオールオリンピック開催

【昭和五二年】（一九七七）
◇三月／里白石小学校完成
●九月／日本赤軍が日航機をハイジャック

【昭和五三年】（一九七八）
◇二月／山白石・里白石小学校に屋内体育館完成◇四月／町立浅川幼稚園通園バス運行開始◇七月／山白石小学校プール完成／浅川中野球部県大会優勝❾◇一〇月／第九代町長に上田林助氏が就任
●五月／新東京国際空港（成田空港）開港 ●八月／日中平和友好条約調印

【昭和五四年】（一九七九）
◇三月／浅川町振興計画策定◇七月／里白石小学校プール完成◇一二月／第三簡易水道新設・第一簡易水道拡張工事完成
●六月／東京サミット（先進国首脳会議）開催

時の流れに、流されないシーンがある 浅川

歴・史・散・歩・道

宥貞法印入定ミイラ

薬師堂に保存されている権大僧都宥貞法印入定ミイラは、薬師信仰に基づいて庶民のために入定したものとしては全国で唯一のものです。

風袋様

町内の福貴作地区の古くからの伝統行事で、嵐除けを願い、立春から二百十日の前日に行われる全国的にも珍しい行事です。

7人坊主「五智如来」

水神の森の大杉に囲まれた七人坊主（五智如来）は、正徳五年、兼子六右工門氏が出羽三山参拝記念に建立されたものです。