みんな友だち 地球のなかま

二本松市立二本松南小学校

本校では平成七年度より「国際感覚を身につけた心豊かな子供の育成」を主題として、人間尊重、文化理解などを教材化した授業実践や、国際理解音楽会、青年海外協力隊体験入所などの活動を進めてきました。

これらの実践を通して、児童は自分を見つめ、積極的に自分を表現するとともに、友達の「よさ」を認め思いやる態度が育ってきました。

国際理解教育

（日本と世界をくらべると……）

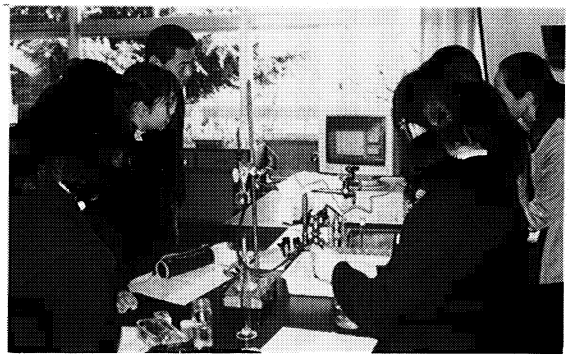

（コンピュータで理科実験）

コンピュータは勉強でも友だち

福島市立西信中学校

本校では、昨年度から二カ年にわたり福島市教育委員会の研究委託校として、主体的な学習活動を促すためコンピュータの効果的な活用の仕方について研究を進めています。

昨年度は、教師と生徒のコンピュータに関する実態調査とコンピュータリテラシーの育成、先進校の視察、授業研究の実践などに取り組んできました。今年度は、通信機能を活用しての他校との合同授業の実施など更に充実した研究を行う予定です。

夢を翼にのせて……

白沢村立白沢中学校

沖縄修学旅行では、宜野湾中学校との交流会を通して、お互いの文化を実感するとともに、ひめゆりの塔では、平和の尊さを実感しました。

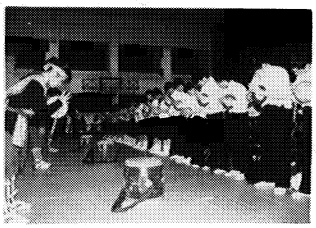

TO OKINAWA
（宜野湾中学校の指導による「パーランクー」の体験学習）

ぼく・わたしの町のスケートリンク！

川俣町立山木屋小学校

マイナス十五度にもなる山木屋の厳しい冬。でも、山木屋小学校の児童は、全員元気に『田んぼリンク』でスケートを楽しんでいます。
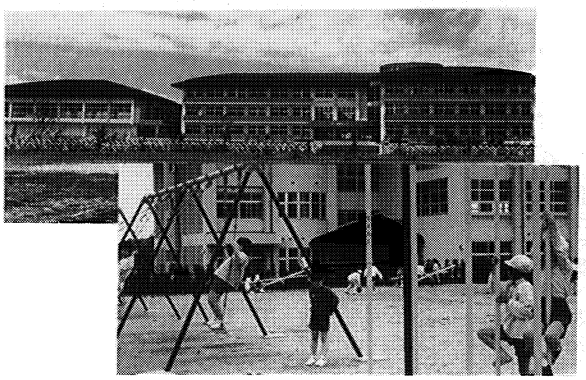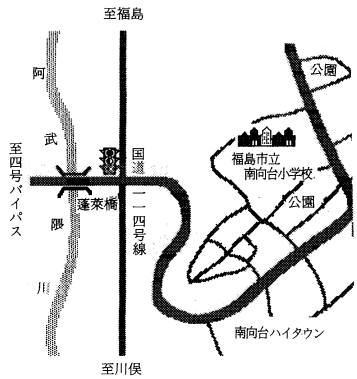
本校は、吾妻、安達太良を眺望できる福島市の南部の丘陵地帯にあり、福島市で四十八番目の小学校として、地域の熱い期待が寄せられています。