

○ アンケート入力 (図-Ⅱ)

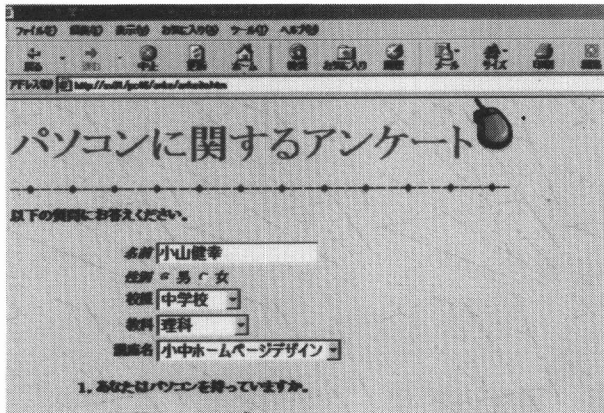

○ 自己評価入力 (図-Ⅲ)

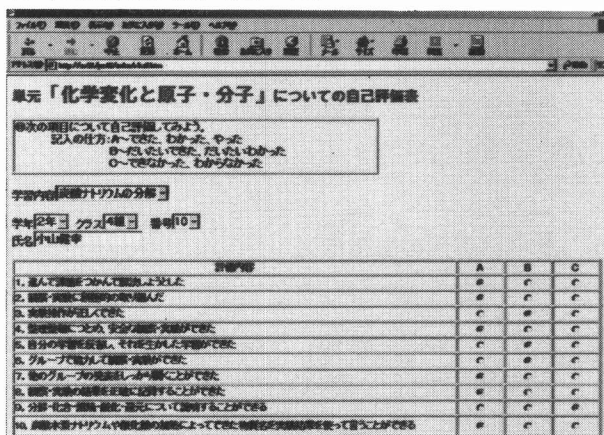

(2) データの検索

図-Ⅳのデータ検索は、検索したい項目をメニューから選択したり、文字を入力することにより、登録されている生徒情報の中から検索結果を瞬時にWeb上に表示できるようにした。

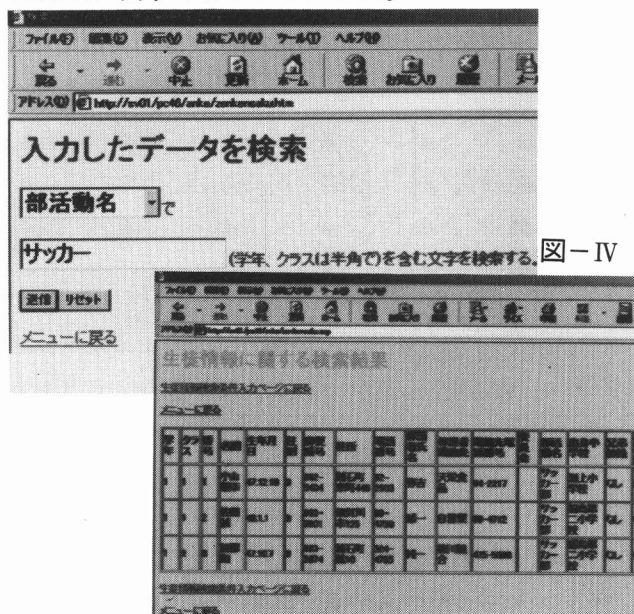

(3) Server上のファイル検索

図-ⅤのIndex Serverを使ったファイル検索では、Windows 2000Serverにインストールすることにより、日本語など全角文字を検索対象とすることができるようになった。また、このシステムを使ってServer側からいつでも必要なファイルやWebページを取り出すこともできるようになった。

図-Ⅴ

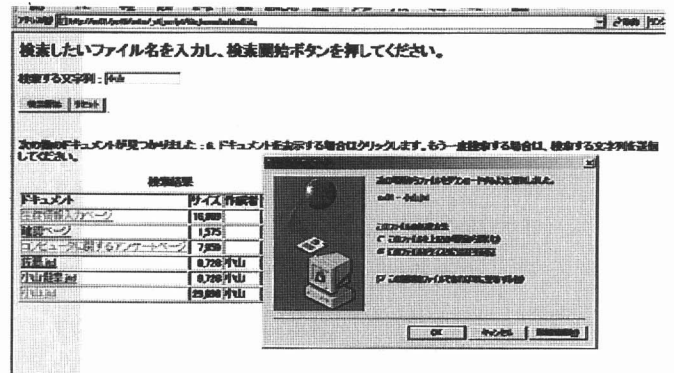

Ⅲ 今後の課題

今後の課題としては、次の3点が上げられる。

- 1 各学校のアンケート作成などがより簡単にできるように、さらに工夫を重ねていきたい。
- 2 Windows 2000Serverでの構築は可能となったが、Index Serverを使った検索では設定段階で動作しない部分があったので、その解決を図る必要がある。
- 3 個人情報の取り扱い方とセキュリティ保護についてはさらに検討していかなければならない。

<参考文献>

・FrontPage2000 エントリーガイド

秀和システム

・FrontPage2000Webサイトの構築と管理運営

ソーテック社